

Cafés en verenigingsleven

Nu café Van Bracht en café De Vrienden te koop staan, is er volgens een initiatiefgroep de vrees dat in Aarle-Rixtel het sociale en verenigingsleven een flinke knauw zal krijgen. Deze initiatiefgroep probeert het tij te keren, en gaat op zoek naar een oplossing.

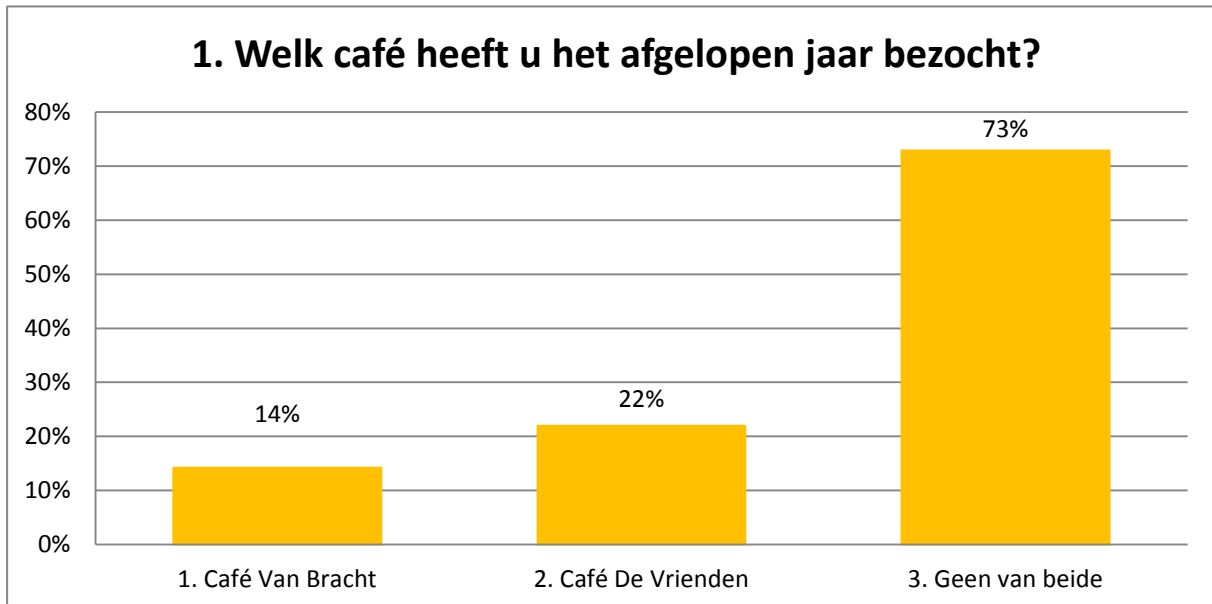

Toelichting:

- Als ik ga, ga ik naar café's in Beek en Donk of Lieshout.
- Als wij gaan blijven we in Beek en Donk
- De zaal van De Vrienden ben ik dit jaar wel geweest omdat er een bijeenkomst was georganiseerd. anders kom ik nooit in de cafés
- Ik kom eigenlijk nooit in een cafe
- Ik woon niet in Aarle-Rixtel
- Ik woon niet in aarle-rixtel
- Kom uit beek en donk
- Met carnaval
- Tijdens Carnaval heb ik Café de Vrienden bezocht.
- Woon niet in aarle-rixtel
- Woonachtig in andere kern

1.1 Kijkende naar het afgelopen jaar: hoe vaak heeft u café Van Bracht bezocht?

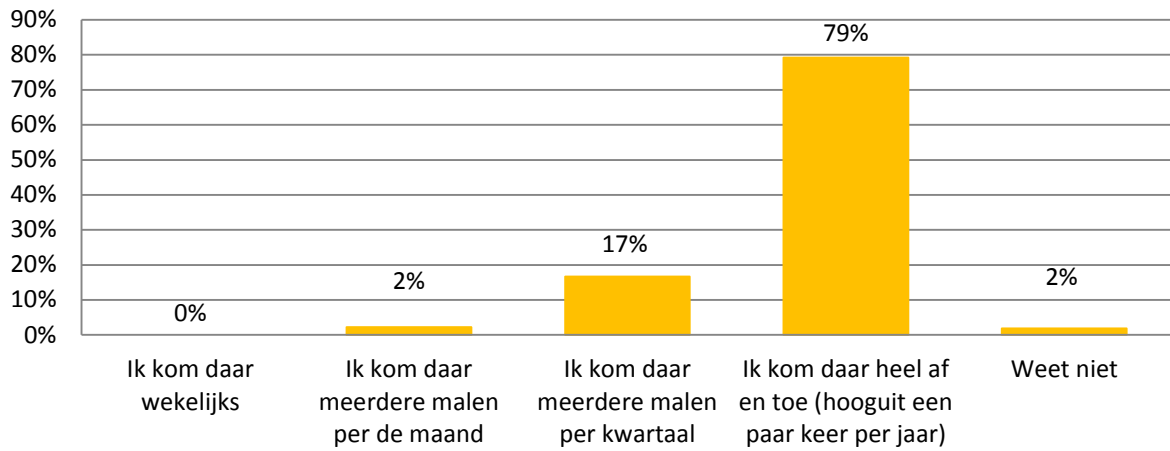

Toelichting:

4 Met carnaval

1.2 Kijkende naar het afgelopen jaar: hoe vaak heeft u café Van Bracht bezocht?

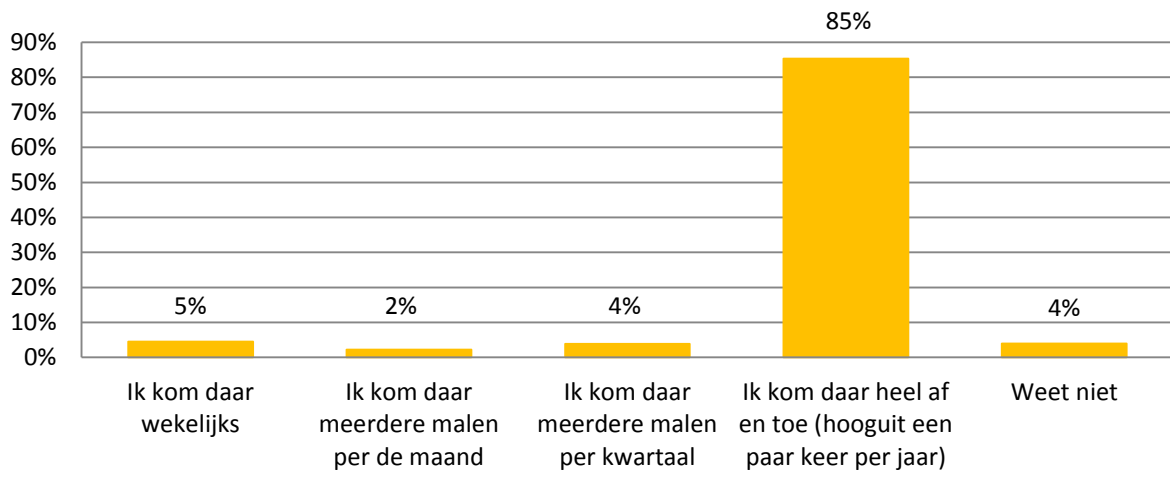

Toelichting:

2 Ik werk daar

5 Ik ben er eenmaal geweest.

2. “De aantrekkelijkheid van Aarle-Rixtel wordt minder als beide cafés de deuren sluiten”

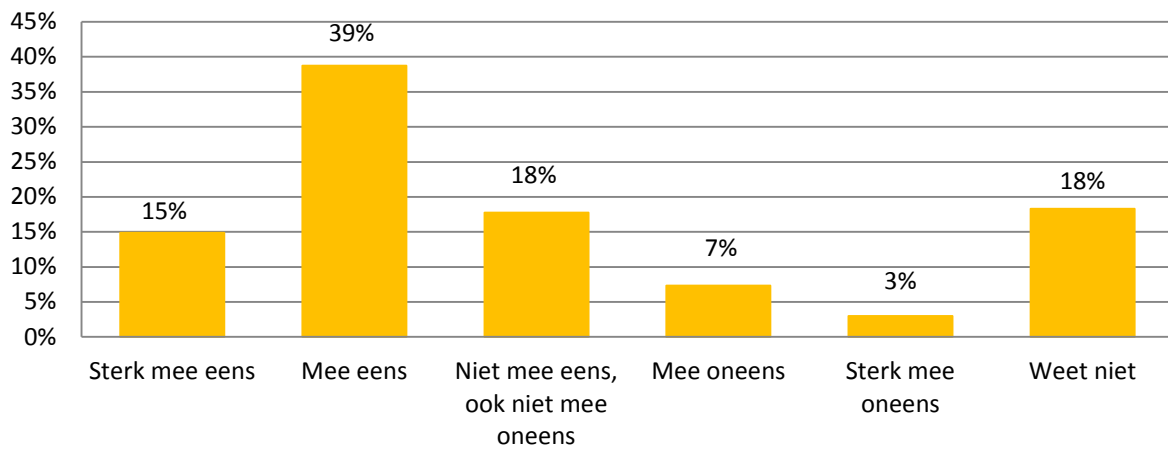

Toelichting:

- 1 Voor het dorp is het fijn als er cafe`s zijn
- 3 Ik vind de uitstraling van beiden cafes niet wat het is. Ze zouden er allebei veel meer uit kunnen halen vind ik.
- 3 Woon in beek en donk en ik kom nooit in Aarle-Rixtel, dus ik kan er geen uitspraken over doen
- 4 Aarle-Rixtel is niet aantrekkelijk door cafés, maar door de natuur en sfeer die er in het dorp is.
- 4 De saamhorigheid in een dorp krijg je door saamhorigheid. Dus af en toe een feestje, \ Waar kan dat beter als in een goed café.
- 6 Beide cafés hebben mij nooit kunnen bekoren.
- 6 Kom niet vaak in het Aarlese uitgangleven, dus ik weet hier niet genoeg van.
- 6 Kom nooit in cafe`s

3. “Er moeten absoluut nieuwe eigenaren komen in de cafés”

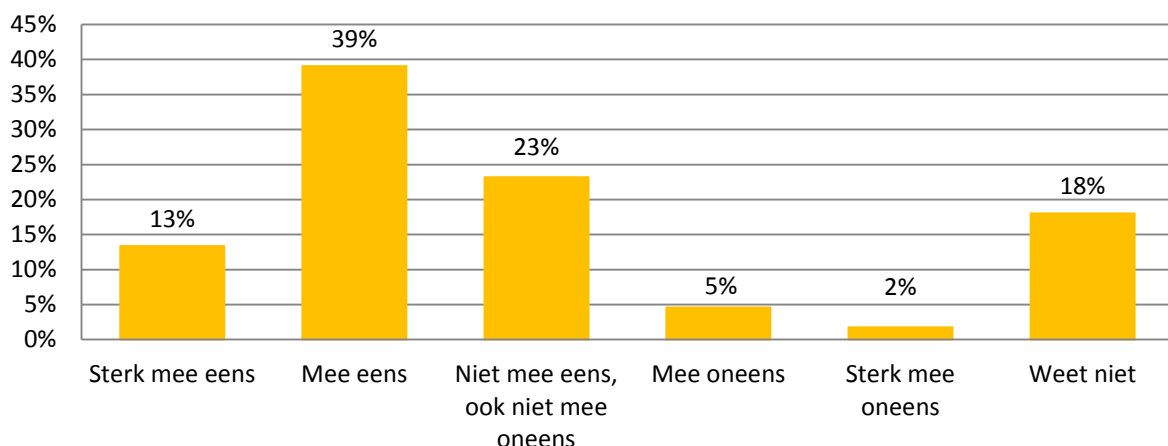

Toelichting:

- 2 Maar het zal niet meevallen om dat rendabel te maken.

- 3 Alleen als de cafés ook daadwerkelijk voldoende opbrengsten kunnen genereren. Dit hangt met name af van het aantal verterende bezoekers.
- 3 Beide cafés open houden zal een probleem zijn, maar ik hoop toch dat er een open blijft voor diverse activiteiten, zoals een bruin café. Want de eigenaren van de Stal hebben ook niet het eeuwige leven.
- 3 Dit is een economisch gegeven en kan niet afgedwongen worden. tijden zijn veranderd, café bezoek oude stijl is vergane glorie!
- 3 Voor mij persoonlijk hoeven er geen nieuwe eigenaren in de cafés te komen, omdat ik er zelf niet kom en dus zie ik de noodzaak er niet van in.
- 4 Goede eigenaar is van groot belang. Iemand die het wij gevoel in een dorp kan stimuleren. Voor clubs een goed thuis biedt en weet wat er speelt in een dorp.
Misschien als er een sluit dan zijn er misschien nog genoeg bij ons in Mariahout is er ook maar een beter een die het goed doet .

3.1 Kunt u dit nader toelichten?

- Als de behoefte aan cafés echt groot was dan zouden ze hun deuren niet sluiten.
- Blijkbaar is er geen markt voor / geen behoefte aan
- De middenstand moet zo veel mogelijk in stand gehouden worden voor de leefbaarheid. Dit hoeft wat mij betreft niet per se een café te zijn.
- Door de marktwerking zal het niet mogelijk blijven beide cafés rendabel te houden zodat er zeker een zal sluiten, het voortbestaan van de ander hangt denk ik veel af van de verenigingen die er gebruik van willen blijven maken.
- Dorp zonder cafés is misschien nog wel aantrekkelijker, maak er een mooie lunchroom van of restaurant.
- Een kroeg is niet met de tijd meegegaan. Andere gebouwen en activiteiten nemen deze functies over.
- Er is minder behoefte aan cafés in deze vorm, dus als er geen animo meer is om zoiets te runnen dan zal ook het aanbod afnemen. Het is jammer als dat gebeurt, maar je kunt niet stellen dat er absoluut nieuwe eigenaren moeten komen.
- Er moet helemaal niets. Blijkbaar is er in Aarle-Rixtel geen enkele behoefte aan een café. Dit hele geneuzel is roepen met je mond maar mooi thuis blijven. De inwoners van Aarle put your where mouth is""
- Ik weet niet waarom cafés te koop staan maar moet wel rendabel zijn om er iets te beginnen en mensen moeten dan ook wel komen ondanks dat ze eigenaar niet kennen dit lijkt me lastig in dorp
- Kennelijk zijn deze horecazaken niet levensvatbaar
- Laat de marktwerking doen wat het moet doen.
- Misschien krijgen de andere cafés hierdoor meer ruimte" waardoor het bruisende leven in Aarle-Rixtel een nieuwe impuls krijgt."
- Niets moet. Als het niet rendabel is houdt het gewoon op.
- Sluiting bied mogelijkheden voor anderen om hun café/restaurant meer rendabel te krijgen.

2. Resultaten per woonplaats

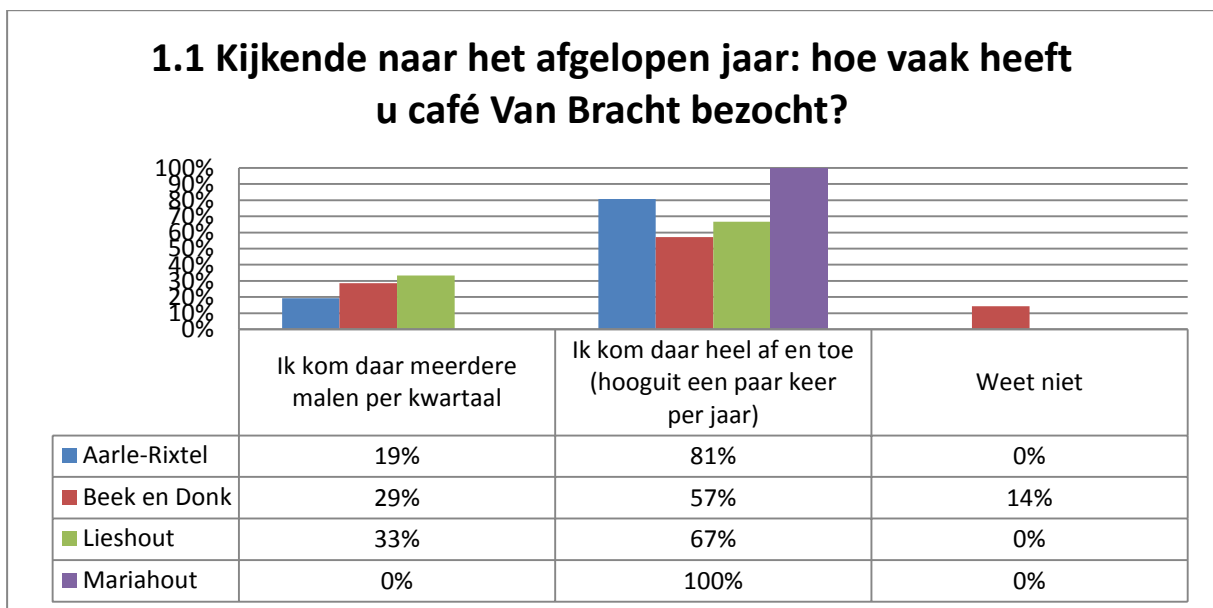
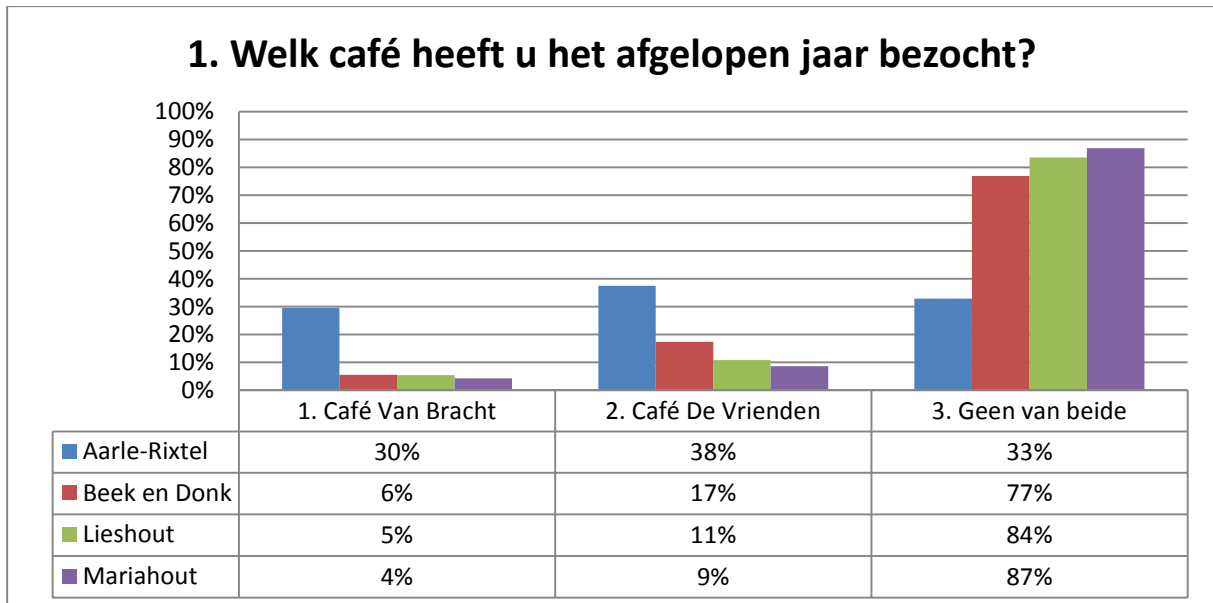

1.1 Kijkende naar het afgelopen jaar: hoe vaak heeft u café De vrienden bezocht?

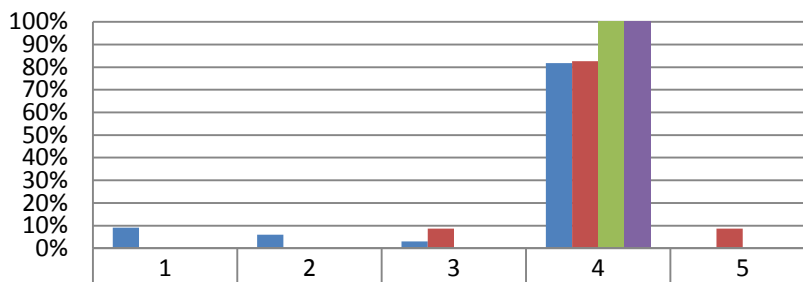

	1	2	3	4	5
Aarle-Rixtel	9%	6%	3%	82%	0%
Beek en Donk	0%	0%	9%	83%	9%
Lieshout	0%	0%	0%	100%	0%
Mariahout	0%	0%	0%	100%	0%

1. Ik kom daar wekelijks
2. Ik kom daar meerdere malen per maand
3. Ik kom daar meerdere malen per kwartaal
4. Ik kom daar heel af en toe (hooguit een paar keer per jaar)
5. Weet niet

2. "De aantrekkelijkheid van Aarle-Rixtel wordt minder als beide cafés de deuren sluiten"

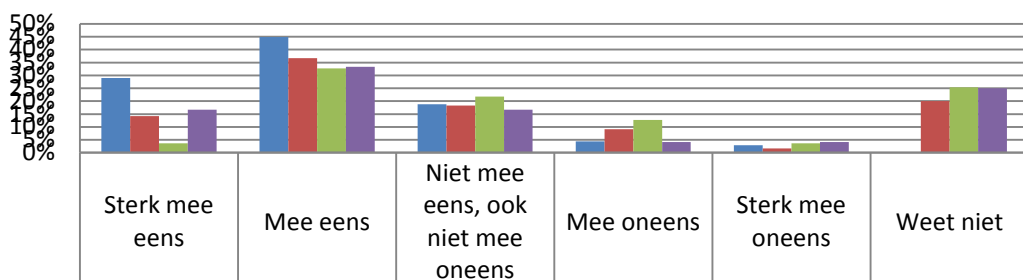

	Sterk mee eens	Mee eens	Niet mee eens, ook niet mee oneens	Mee oneens	Sterk mee oneens	Weet niet
Aarle-Rixtel	29%	45%	19%	4%	3%	0%
Beek en Donk	14%	37%	18%	9%	2%	20%
Lieshout	4%	33%	22%	13%	4%	25%
Mariahout	17%	33%	17%	4%	4%	25%

3. “Er moeten absoluut nieuwe eigenaren komen in de cafés”

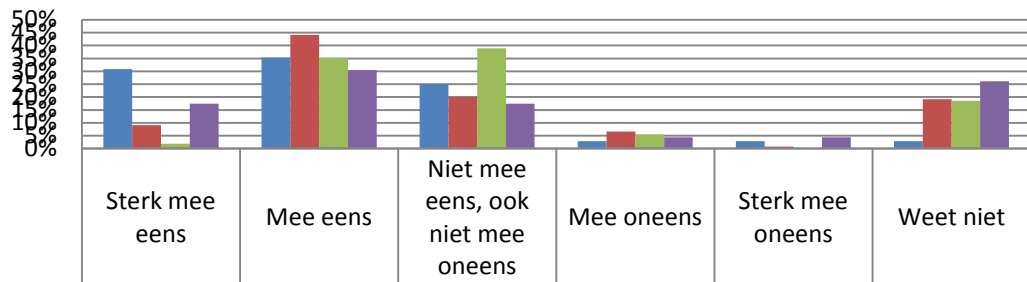

	Sterk mee eens	Mee eens	Niet mee eens, ook niet mee oneens	Mee oneens	Sterk mee oneens	Weet niet
■ Aarle-Rixtel	31%	35%	25%	3%	3%	3%
■ Beek en Donk	9%	44%	20%	7%	1%	19%
■ Lieshout	2%	35%	39%	6%	0%	19%
■ Mariahout	17%	30%	17%	4%	4%	26%